

ESPAÑOL

A large, stylized number '25' is the central focus. The '2' is white with a blue shadow, and the '5' is blue with a white shadow. A silhouette of a dolphin is integrated into the number, appearing to swim through it. The background features a blue gradient at the top with a school of fish, and a black background below with a school of fish and two vertical laurel branches on the sides.

ANIVERSARIO DE 25 AÑOS
AQUARIUM OF THE PACIFIC

MAPA Y GUÍA PARA VISITANTES

**1ER PISO
MAPA DE LA GALERÍA**

TRUCHA ARCOÍRIS
11



TIBURÓN GRIS
13



TIBURÓN LEOPARDO
7



SALTARINES DEL FANGO
10

PEZ ARQUERO
10

CENTRO DE CIENCIAS DEL MAR
5

TERRAZA AL PUERTO

LABORATORIO PRÁCTICO DE MEDUSAS LUNA
10

SALA DE CINE OCEANO

INFORMACIÓN DE LA GUÍA



TOCA ANIMAL

Sé cuidadoso para la salud y seguridad de nuestros animales. ¡Solo usa dos dedos!



ANIMAL EN VÍA DE EXTINCIÓN

Este símbolo identifica a los animales amenazados o que están en peligro de extinción.



APLICACIÓN MÓVIL DE LA GUÍA PARA VISITANTES

Descarga nuestra aplicación para los horarios de espectáculos, el mapa interactivo, las identificaciones de animales y más.



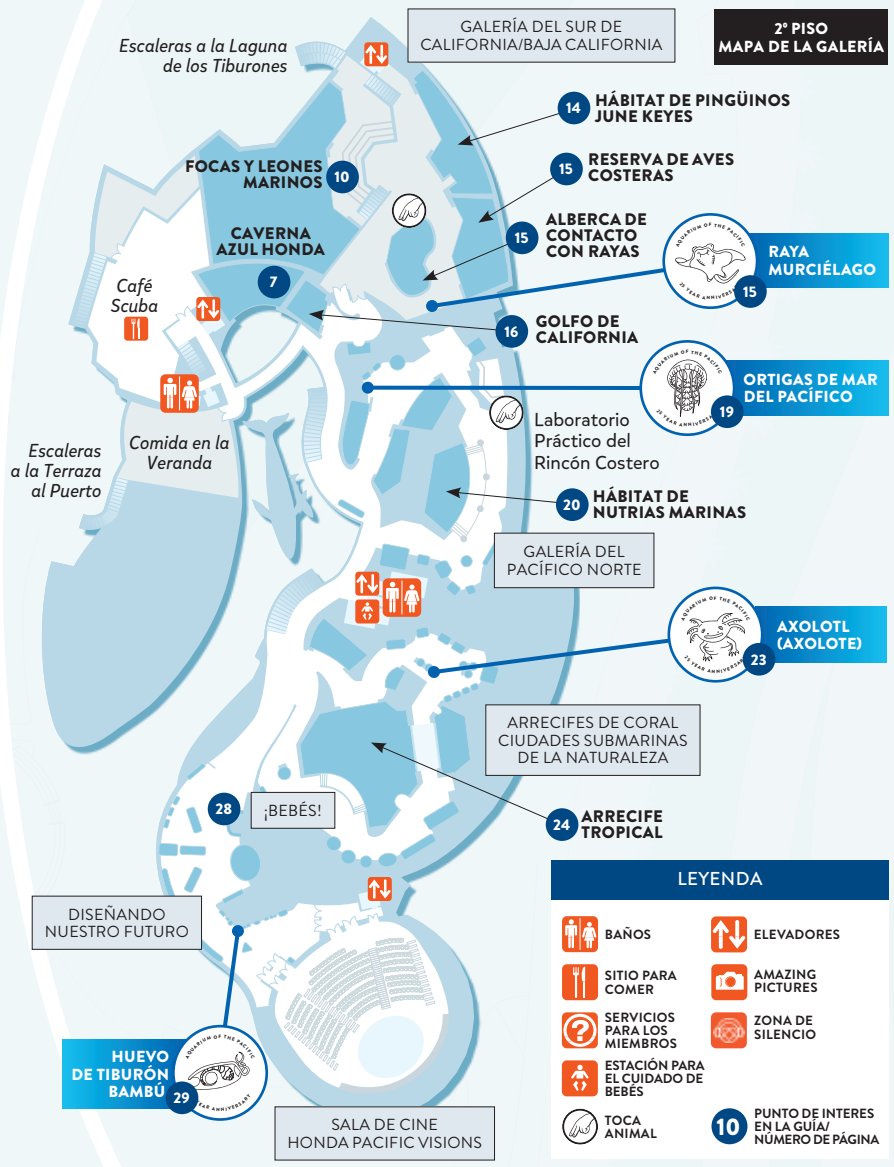

¡Sella como jefe! Permítenos ayudar.

Busca en el mapa para encontrar cada una de las ocho estaciones de sellado. Sella las páginas 7, 9, 11, 13, 15, 19, 23 y 29. Presenta tu guía completada a Servicios para Miembros para recibir una sorpresa gratis.



Patrocinador Fundador del Aquarium of the Pacific



SoCal Honda Dealers
Helpful®

INFORMACIÓN GENERAL

Bienvenido al Aquarium of the Pacific. Te invitamos a descubrir las maravillas del océano. Busca los números en las exhibiciones, los cuales corresponden a los números de las páginas en esta guía.

Primeros auxilios/Emergencias/Objetos perdidos

Si es posible, acude al Servicios para Miembros cerca de la entrada principal o dirígete al miembro del personal más cercano.

Se prohíbe fumar o masticar chicle

Se prohíbe fumar, usar cigarrillos electrónicos, masticar chicle y tener globos en el Acuario. Usa los botes de basura y de reciclaje. No tires objetos en las exhibiciones.

Información para visitantes

Visita Servicios para Miembros en el Gran Salón, cerca de la entrada principal, si deseas información sobre paseos en barco, cómo hacerte miembro del Acuario y eventos especiales.

Restaurantes y refrigerios

Café Scuba, situado en el segundo piso, sirve un menú surtido de sándwiches, ensaladas y platos a la plancha, entre ellos opciones de mariscos sostenibles y veganas. Bamboo Bistro, ubicado en la Laguna de los Tiburones, ofrece pizzas, hot dogs, cerveza fría y refrigerios. El Blue Whale Cafe en el Gran Salón sirve café, capuchinos, sodas y bocadillos.

Baños y estación para el cuidado de bebés

Consulta en el mapa la ubicación de los baños. Hay estaciones para cambiar a los bebés en todos los baños de los niveles uno y dos en el Gran Salón, y por la Laguna de los Tiburones. El cuarto para el cuidado de bebés se encuentra a un lado del baño de damas del primer piso.

Ayuda al Acuario a lograr su objetivo de cero desperdicios depositando toda la basura de una manera apropiada durante tu visita. Nuestros cubos de basura están separados para basura, reciclables y desperdicios de comida. También puedes verter los líquidos en nuestros contenedores especiales para recolección.



AVENTURAS ADICIONALES*

Hay un costo adicional para los siguientes programas. Visita Servicios para Miembros si deseas información sobre horarios, precios y disponibilidad. Si deseas hacer reservaciones, llama al (562) 590-3100.

Encuentros con los animales

Haz una visita guiada con un educador e interactúa con los animales y el personal encargado de cuidar de los animales. Límite de edad para entrar. Se requieren reservaciones.

Visitas del puerto

Visita los puertos de Long Beach/Los Angeles con Harbor Breeze Cruises en un paseo en barco narrado de 45 minutos alrededor de una de las áreas portuarias más activas del mundo.

Avistamiento de ballenas

Explora el océano cercano con un naturalista del Acuario para buscar animales marinos locales como las ballenas, los delfines, los leones marinos y las aves migratorias.

Visitantes discapacitados

Se pueden obtener sillas de ruedas en Servicios para Miembros. El acceso a todas las exhibiciones es posible en silla de ruedas. Consulta en el mapa la ubicación de los elevadores en distintos puntos del Acuario. Se ofrecen audioguías y Guía para Visitantes en Braille para los visitantes ciegos. En la sala de cine Honda Pacific Visions se cuenta con dispositivos y gafas inteligentes Epson especiales para las personas sordas o ciegas. Para más información, visita Servicios para Miembros.

Necesidades de procesamiento sensorial

KultureCity ha certificado al Acuario como un lugar inclusivo para visitantes con necesidades de procesamiento sensorial. La Zona de Silencio está marcada en el mapa de nuestra Guía para Visitantes y las Zonas de Audífonos están indicadas con letreros por todo el Acuario. Los visitantes pueden obtener bolsas sensoriales en el mostrador de Servicios para Miembros. Si deseas información sobre esta programa, visite el sitio, kulturecity.org.

Amazing Pictures

Llévate un recuerdo exclusivo de tu visita al Acuario con esta divertida oportunidad de tomarte una fotografía en el Gran Salón.

Tarjetas de crédito

Aceptamos las tarjetas VISA, MasterCard, Discover y American Express.

Aplicación para visitantes

Descarga nuestra aplicación para visitantes de la App Store o Play Store. Incluye los horarios de los espectáculos, mapas interactivos, identificaciones de animales y mucho más. Disponible en español cuando el idioma de tu teléfono está configurado a español.

Wi-Fi del Acuario

El Acuario ofrece gratis el servicio de Wi-Fi en todas las instalaciones. Selecciona la red "AquariumWiFi". No se necesita contraseña.

Espectáculos

Disfruta de los espectáculos de educadores en las exhibiciones principales. Descarga la aplicación o busca los letreros de los horarios.

*Disponibles en inglés

DESDE QUE SE INAUGURÓ en 1998, el Aquarium of the Pacific ha conectado a millones de personas de todo el mundo con la belleza y las maravillas de nuestro planeta océano. Acompáñanos para celebrar el 25° Aniversario del Acuario con nuevas exhibiciones, eventos y programas que destacan el extraordinario mundo natural afuera de nuestras puertas.

Viaja por una Galería del Sur de California reimaginada que destaca los fascinantes hábitats marinos y vida marina que se encuentran localmente. Infórmate sobre las especies locales que estamos salvando, cómo planeamos reconstruir la naturaleza de la costa de California y las maneras singulares en que estamos conectando nuestra comunidad con el poder curativo de la naturaleza y nuestro profundo océano azul.



© 2019 TOM BONNER

CENTRO DE CIENCIAS DEL MAR

5

El Centro de Ciencias del Mar del Acuario usa Science on a Sphere® de la National Oceanic and Atmospheric Administration (NOAA, administración nacional de los océanos y la atmósfera) para contar historias de nuestro planeta. Consulta el horario de los espectáculos en el Centro de Ciencias del Mar en la entrada.

ESPECTÁCULOS

Aprende sobre los problemas ambientales que están afectando al océano y qué puedes hacer. Ve películas con música, narración y subtítulos en español, o acompaña a un educador para una exploración interactiva de la Tierra. Se proyectan en rotación cuatro espectáculos de la biblioteca del Acuario en el transcurso del día.



GALERÍA DEL SUR DE CALIFORNIA

En esta galería se representan las costas del Sur de California y de Baja California entre Point Conception en Santa Barbara y la punta de Baja California, México.



CAVERNA AZUL HONDA

7

Esta exhibición se ha inspirado en Blue Cavern Point, un área marina protegida en la costa de la isla Catalina.



PEZ VIEJA DE CALIFORNIA
(MACHO)
(*Semicossyphus pulcher*)



PEZ VIEJA DE CALIFORNIA (HEMBRA)
(*Semicossyphus pulcher*)



CORVINA BLANCA
(*Atractoscion nobilis*)



MERO GIGANTE
(*Stereopsis gigas*)



UNA
PRESENTACIÓN DE:
HONDA

ABULÓN

7

El Acuario cuenta con un laboratorio de abulón en donde se cría abulón rojo y blanco. Estamos criando junto con otros el abulón blanco (que esta en peligro de extinción) y poniéndolo en el océano para ayudar a evitar su extinción.



ABULÓN BLANCO
(*Haliotis sorenseni*)

TIBURÓN LEOPARDO

(*Triakis semifasciata*)

Los tiburones leopardo deben su nombre común gracias a sus rayas y manchas negras. Estos tiburones se encuentran en las aguas costeras de California, incluso en los bosques de algas marinas, arrecifes rocosos y fondos marinos arenosos. Su dieta incluye crustáceos, pulpos, ostéctios y gusanos. Pueden llegar a medir siete pies de longitud.



¿Cuánto tiempo viven los tiburones leopardo?

Encuentra la respuesta en la exhibición



SoCal Honda Dealers
Helpful™

CASINO POINT

8

La exhibición Casino Point, llamado así por un sitio en la isla Catalina, representa la vida marina diversa que depende de los bosques de algas marinas. Algunos animales son fáciles de encontrar mientras que otros se esconden en las algas marinas.



CABEZÓN
(*Scorpaenichthys marmoratus*)



ROCOTE AZUL
(*Sebastes mystinus*)



ESTRELLA MURCIÉLAGO
(*Patiria miniata*)



JAQUETA GARIBALDI
(*Hypsypops rubicundus*)



SEÑORITA CALIFORNIANA
(*Oxyjulis californica*)



ROCOTE NEGRO
(*Sebastes melanops*)

RASTREADORES NOCTURNOS

8

Las langostas rojas de California pueden llegar a pesar 26 libras y vivir 50 años. Viven a lo largo de la costa, desde Monterey en California hasta Baja California. Durante el día se esconden en grietas rocosas y salen al atardecer para buscar comida en el fondo del mar. No tienen las pinzas frontales grandes de sus primos de la Costa Este. Las langostas espinosas asustan a los predadores frotando sus antenas para producir un sonido chirriante.

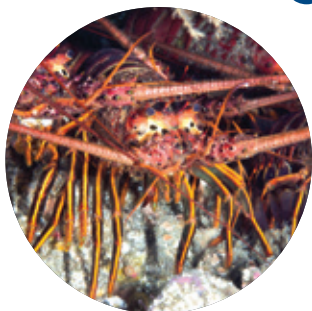

ARRECIFE ARTIFICIAL

Desde su colocación en nuestras costas a partir de la década de 1960, las plataformas petroleras en estas áreas del mar se han convertido en arrecifes artificiales. Percebes, esponjas y anémonas así como rocotes, cabrillas sargaceras y sculpin han establecido su hogar allí. Los estudios han mostrado que estas plataformas se encuentran entre las áreas más productivas de peces marinos.



8

BELLEZA EN LAS PROFUNDIDADES 9

Farnsworth Bank es un área submarina profunda de columnas rocosas y montañas en nuestras costas un poco más allá de la isla Catalina. Esta zona es el hogar de hidrocorales púrpura raros, además de nudibranchios, abulones, esponjas, y gorgonias.



PRADERAS MARINAS 9

Las praderas marinas se encuentran en las áreas costeras de California y sirven como un criadero para alevines, protección natural contra la erosión costera y almacenes de carbono. Las praderas marinas fueron comunes en una época, pero el desarrollo, la escorrentía agrícola y el tráfico marítimo se han combinado para degradar o destruir hasta el 90 por ciento.



PULPO DE DOS MANCHAS DE CALIFORNIA

(Octopus bimaculoides)

Estos pulpos viven en los arrecifes rocosos y cuevas a lo largo de la costa, desde el norte de California hasta Baja California. Alcanza alrededor de 18 pulgadas de longitud y vive de uno a dos años. El pulpo come crustáceos y moluscos.



¿De dónde proviene el nombre del pulpo de dos manchas?

Encuentra la respuesta en la exhibición



SoCal Honda Dealers
Helpful™



FOCA COMÚN
(*Phoca vitulina*)



LEÓN MARINO CALIFORNIANO
(*Zalophus californianus*)

ROBIN RIGGS

10

FOCAS Y LEONES MARINOS

Las focas y los leones marinos viven a lo largo y ancho de nuestras costas. Se pueden encontrar fuera del mar en playas tranquilas, en rocas o, en el caso de los leones marinos, en estructuras como muelles y boyas.

10

TERRAZA AL PUERTO

Este espacio al aire libre tiene una vista de Rainbow Harbor e incluye exhibiciones de peces arqueros y saltarines del fango, además del Laboratorio Práctico de Medusas Luna. Para llegar a la Terraza al Puerto, sal por las puertas de atrás de la tienda de regalos Pacific Collections o ve por el pasillo a la izquierda del Bosque de Periquitos Australianos.



SALTARÍN DEL FANGO
(*Periophthalmus novemradiatus*)

MEDUSA LUNA
(*Aurelia coerulea*)



PEZ ARQUERO DE BANDAS
(*Toxotes jaculatrix*)

BOSQUE DE PERIQUITOS AUSTRALIANOS

11

Nuestro aviario alberga más de setenta periquitos originarios de Australia, Indonesia y Nueva Guinea. Compra una tacita de néctar para alimentar a los periquitos y es probable que aterricen en tu brazo, hombro o cabeza mientras caminas por la exhibición.

PERIQUITO AUSTRALIANO ARCOÍRIS DE SWAINSON
(*Trichoglossus haematodus moloccanus*)

PERIQUITO AUSTRALIANO DE NUCA VERDE
(*Trichoglossus haematodus haematodus*)

PERIQUITO AUSTRALIANO DE TIMOR P. AMARILLO
(*Trichoglossus haematodus capistratus*)



EL FUTURO DE NUESTRA AGUA

11

Aprende más acerca de dónde viene nuestra agua y las maneras de conservarla en nuestra vida diaria. Ve cómo puedes ahorrar agua en casa con tus electrodomésticos, jardinería y otras actividades cotidianas.



TRUCHA ARCOÍRIS DEL SUR DE CALIFORNIA

(*Oncorhynchus mykiss*)

La trucha arcoíris del Sur de California pertenece a la familia del salmón. Se reproduce en los arroyos del Sur de California y históricamente viajaba a lo largo de los ríos Los Ángeles, San Gabriel y otros ríos locales para desovar y volver al océano. Después de casi extinguirse, se le listó en 1997 como una especie en peligro de extinción.



¿Como qué pez empiezan todas las truchas arcoíris del Sur de California?

Encuentra la respuesta en la exhibición



SoCal Honda Dealers
Helpful™

LAGUNA DE LOS TIBURONES

12

Aprende más sobre la importancia de los principales predadores marinos en la Laguna de los Tiburones. Toca tiburones y rayas en las dos albercas de contacto de esta exhibición.



TIBURÓN ALETA DE CARTÓN
(*Carcharhinus plumbeus*)

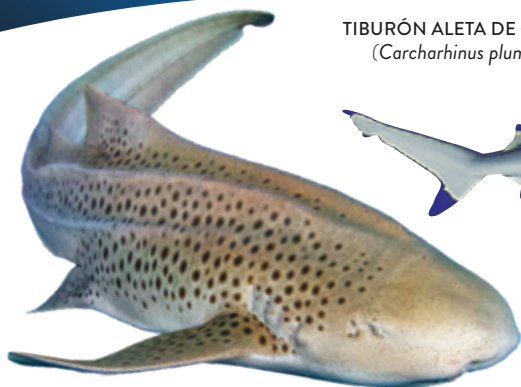

TIBURÓN ACEBRADO
(*Stegastoma fasciatum*)

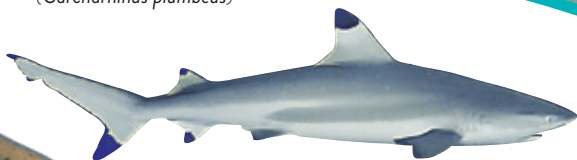

TIBURÓN ALETA PUNTA NEGRA
DE ARRECIFE
(*Carcharhinus melanopterus*)

Cría de tiburones



KEN MURFIS

El Aquarium of the Pacific es parte de una revolucionaria investigación para criar tiburones por medio de inseminación artificial. Esto puede ayudar a mantener a que los tiburones en los acuarios sean más sostenibles y tiene aplicaciones para incrementar las poblaciones de tiburones en el océano. Fern, nuestra tiburón hembra acebrada, ha producido exitosamente crías por inseminación artificial.

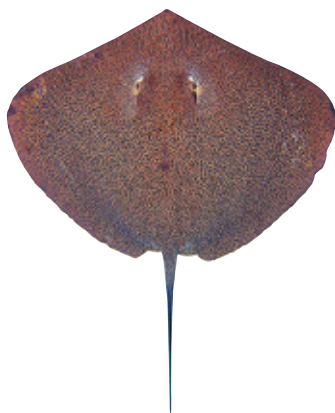

RAYA OVAL
RETICULAR
(*Himantura uarnak*)



TIBURÓN PINTARROJA COLILARGA DE BAMBÚ MANCHAS BLANCAS
(*Chiloscyllium plagiosum*)



TIBURÓN PINTARROJA COLILARGA OCELADA
(*Hemiscyllium ocellatum*)



TIBURÓN PINTARROJA COLILARGA DE BAMBÚ
(*Chiloscyllium punctatum*)



RAYA DORADA
(*Rhinoptera bonasus*)

ATENCION: Para la salud y seguridad de nuestros animales, ¡por favor sé cuidadoso!



¡Sólo usa dos dedos!



TIBURÓN GRIS

(*Carcharhinus amblyrhynchos*)

Los tiburones grises se encuentran alrededor de los arrecifes de coral y en aguas oceánicas abiertas cálidas. Son una especie social que forman cardúmenes durante el día, pero cazan solos por la noche. Estos tiburones se alimentan de calamares, cangrejos, peces, pulpos, langostas y camarones. Pueden llegar a medir más de ocho pies de longitud.



¿Cuánto tiempo viven los tiburones grises?

Encuentra la respuesta en la exhibición



SoCal Honda Dealers
Helpful[®]

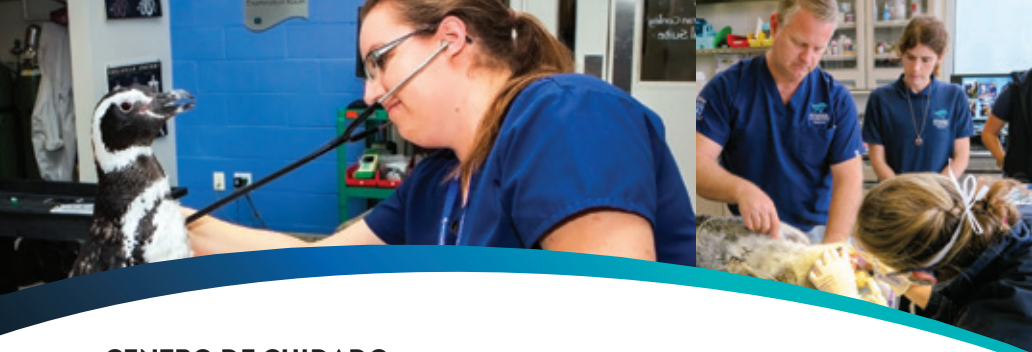

CENTRO DE CUIDADO DE ANIMALES MOLINA

El Centro de Cuidado de Animales Molina del Acuario incluye un hospital veterinario, tanques de almacenamiento temporal y exhibiciones de animales.

14

El Centro de Cuidado de Animales Molina es financiado por



HÁBITAT DE PINGÜINOS JUNE KEYES

En esta exhibición se presentan pingüinos de Magallanes originarios de América del Sur. El Acuario forma parte de un programa de cría de la asociación de zoológicos y acuarios (AZA) para estas aves.

14



PINGÜINO DE MAGALLANES
(*Spheniscus magellanicus*)



ALBERCA DE CONTACTO CON RAYAS

15

Toca suavemente a varias especies de rayas o esturión blanco mientras aprendes sobre estos animales con nuestro personal.



ESTURIÓN BLANCO
(*Acipenser transmontanus*)

RESERVA DE AVES COSTERAS

15

Esta exhibición representa un humedal de marea. Los humedales ofrecen tanto alimentos como áreas de reproducción y crianza para peces, mamíferos y aves.



AVOCETA AMERICANA
(*Recurvirostra americana*)

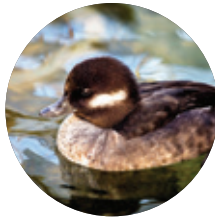

PATO MOÑUDO
(*Bucephala albeola*)

Humedales de Los Cerritos

25

Los humedales de Los Cerritos es un estuario local en Long Beach. Sirve como un criadero importante tanto para alevines como para muchas aves locales y migratorias. El Acuario ha participado durante muchos años en eventos de restauración en este hábitat importante.

RAYA MURCIÉLAGO

(*Myliobatis californica*)

Las aletas pectorales de la raya murciélago a menudo se llaman alas, como las de un murciélago. La raya bate sus alas pectorales en la arena para exponer las presas enterradas, las cuales incluyen osteíctios, caracoles, gusanos, camarones, almejas, abulones y cangrejos. Las rayas murciélago viven a lo largo de nuestra costa, desde Oregón hasta Baja California, en fondos marinos arenosos y fangosos.



¿Para que se usa la espina venenosa en la cola de las rayas murciélago?

Encuentra la respuesta en la exhibición



SoCal Honda Dealers
Helpful™

GOLFO DE CALIFORNIA

El Golfo de California es uno de los mares más biológicamente productivos y diversos del mundo. Infórmate sobre este importante hábitat y cómo podemos proteger a los animales que viven allí.



JAQUETA GIGANTE
(*Microspathodon dorsalis*)



ÍDOLO MORO
(*Zanclus cornutus*)

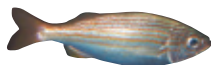

PEZ PAJARILLO
(*Brachygenys californiensis*)



MULEGINO
(*Abudefduf troschelii*)



SEÑORITA ARCO ÍRIS
(*Thalassoma lucasanum*)



PEZ CIRUJANO CONVICTO
(*Acanthurus triostegus*)



PEZ MARIPOSA DE HOCICO LARGO
(*Forcipiger flavissimus*)



PEZ ERIZO PECOSO
(*Diodon hystrix*)

ANGUILA JARDINERA ESPLÉNDIDA

Las anguilas jardineras espléndidas usan la cola para excavar madrigueras en la arena. Viven en aguas cálidas y se alimentan de animales minúsculos que flotan en la corriente.



GALERÍA DEL PACÍFICO NORTE

La Galería del Pacífico Norte del Acuario se enfoca en las aguas más frías y en los animales fascinantes del mar de Bering. Visita nuestras nutrias marinas, aves buceadoras, pulpo gigante del Pacífico y varias especies de medusas marinas.



2º PISO
MAPA DE LA GALERÍA

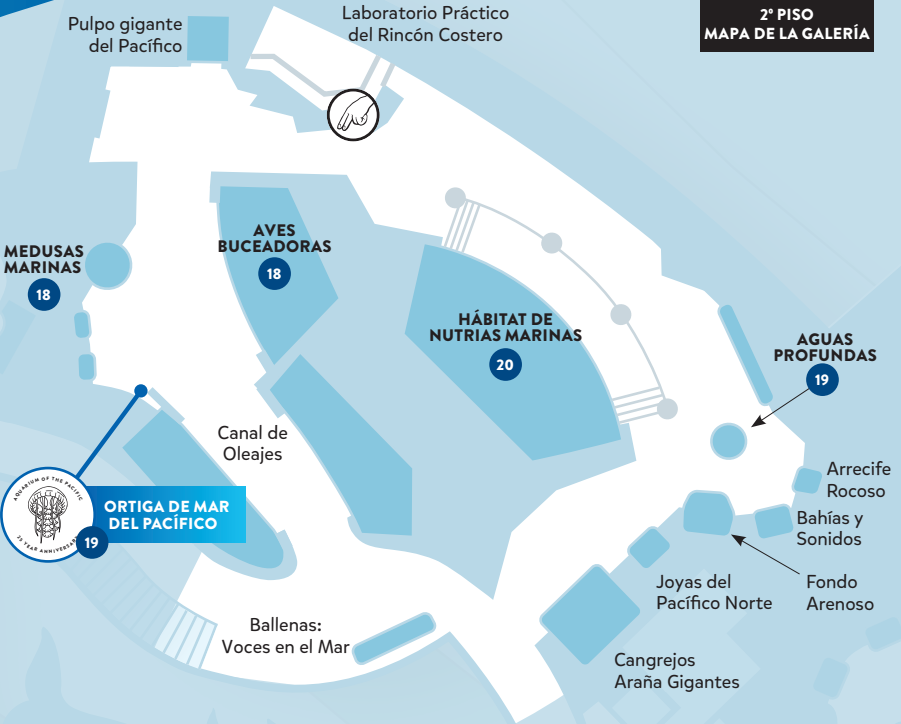

LEYENDA

10 PUNTO DE INTERÉS EN LA GUÍA/ NÚMERO DE PÁGINA

TOCA ANIMAL

MAPA INTERACTIVO

APLICACIÓN MÓVIL DE LA GUÍA PARA VISITANTES

Descarga nuestra aplicación para los horarios de espectáculos, el mapa interactivo, las identificaciones de animales y más.

MEDUSAS MARINAS

Las medusas marinas se encuentran en las aguas del océano en todo el mundo. No tienen corazón, cerebro ni pulmones y han existido en la Tierra desde hace un mínimo de 500 millones de años.



MEDUSA MELENA DE LEÓN
(*Cyanea versicolor*)



CTENÓFORO
(*Mnemiopsis leidyi*)

AVES BUCEADORAS

Estas aves viven en las aguas heladas del hemisferio norte y pueden volar en el aire y nadar debajo del agua.

18



ARAO PALOMO
(*Cepphus columba*)



FRAILECILLO COLETUDO
(*Fratercula cirrhata*)



FRAILECILLO CORNICULADO
(*Fratercula corniculata*)



ALCITA CRESTADA
(*Aethia cristatella*)



ORTIGA DE MAR JAPONESA
(*Chrysaora pacifica*)

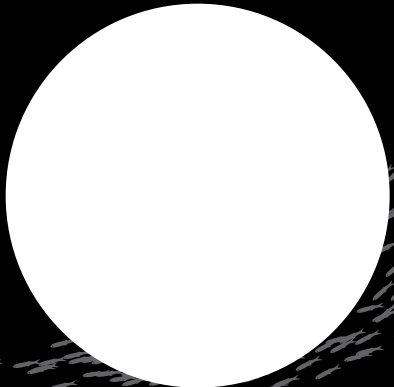

ORTIGA DE MAR DEL PACÍFICO

(*Chrysaora fuscescens*)

Las ortigas de mar del Pacífico son un tipo de medusa marina que puede crecer hasta un pie de diámetro. Fluyen con la corriente y usan sus tentáculos urticantes y brazos orales para cultivar sus presas, las cuales incluyen otras medusas, larvas de peces y otro zooplancton. Por lo general las ortigas de mar del Pacífico se encuentran en alta mar en las costas de California y Oregón.

AGUAS PROFUNDAS

19

El fondo del océano es un lugar de aspectos extremos: temperaturas frías, alta presión y poca iluminación. Los animales que viven en aguas profundas tiene adaptaciones especiales para sobrevivir.



CANGREJO REAL ESPINOSO
(*Paralithodes rathbuni*)



ESTRELLA DE MAR BERMELLÓN
(*Mediaster aequalis*)



¿Es la picadura de una ortiga de mar del Pacífico peligrosa para los humanos?

Encuentra la respuesta en la exhibición



SoCal Honda Dealers
Helpful[®]



HÁBITAT DE LAS NUTRIAS MARINAS

La nutria marina californiana se encuentra a lo largo de la costa de California desde la bahía de Monterey hasta Point Conception, justo al norte de la playa estatal Gaviota.

CONSERVACIÓN DE NUTRIAS MARINAS

La nutria marina californiana es una especie protegida en California. Las cazaron hasta casi extinguirlas y todavía afrontan amenazas, incluidos derrames de petróleo, contaminación y el cambio climático.

20



CACHORRO DE NUTRIA MARINA

Los cachorros de las nutrias marinas pueden ser separados de sus madres por corrientes fuertes o si la madre se lastima. Después de rescatarlas, algunas crías pueden volver al océano después de aprender habilidades clave de supervivencia de una nutria marina que sirva como madre sustituta.



Subrogación de nutrias Marinas

25

El Aquarium of the Pacific está colaborando con el Monterey Bay Aquarium para ayudar a cuidar de crías huérfanas de nutrias marinas. Nuestras nutrias marinas adultas servirán como madres sustitutas, enseñando a los cachorros como comer, limpiarse y sobrevivir para que puedan regresar a la naturaleza.

GALERÍA DEL PACÍFICO TROPICAL

En la Galería del Pacífico Tropical del Acuario se encuentran representados muchos hábitats tropicales, incluidos los de Indonesia y el país insular de Palau, el área más occidental de Micronesia.



RANAS: ESCASAS Y EXTRAORDINARIAS 23



AXOLOTL (AXOLOTE) 23

Pez Payaso y Anémonas



Corales Vivos

Rescate de los Corales

HÁBITAT DE ARRECIFES TROPICALES 24

ARRECIFES DE CORAL: CIUDADES SUBMARINAS DE LA NATURALEZA

Predadores Coralinos

Potencial Escondido

Medusas Tropicales

Arrecife Resplandeciente

Arrecife Profundo

Tentáculos y Tinta

LAGUNA CORALINA 22

Restauración del Coral

Central de Exploración Marina

¡BEBÉS!

LEYENDA



BAÑOS



ESTACION PAR EL CUIDADO DE BEBÉS



ELEVADORES



PUNTO DE INTERÉS EN LA GUÍA/ NÚMERO DE PÁGINA

MAPA INTERACTIVO

APLICACIÓN MÓVIL DE LA GUÍA PARA VISITANTES



Descarga nuestra aplicación para los horarios de espectáculos, el mapa interactivo, las identificaciones de animales y más.

HUEVO DE TIBURÓN BAMBÚ 29





© ANDREW BRETHERTON

ARRECIFES DE CORAL: CIUDADES SUBMARINAS DE LA NATURALEZA

Los arrecifes de coral se encuentran entre los ecosistemas más diversos del mar. Albergan a un cuarto de todas las especies de peces marinos y se encuentran por todo el mundo. Explora los arrecifes de coral en la Galería del Pacífico Tropical para aprender sobre los esfuerzos de conservación y lo que puedes hacer para ayudarles a sobrevivir y prosperar en un océano cambiante.

CRIADEROS MARINOS EN LA LAGUNA CORALINA

22

Entre la costa y los arrecifes exteriores, las lagunas coralinas proveen áreas protegidas que sirven como criaderos para los alevines. En estas aguas poco profundas, los peces pueden nacer y crecer resguardados de los predadores.



PEZ CIRUJANO AMARILLO
(*Zebrafish*)



PEZ VACA CORNUDO
(*Lactoria cornuta*)



LÁBRIDO LUNAR
(*Thalassoma lunare*)



SALMONETE (PEZ CABRA) AMARILLO
(*Parupeneus cyclostomus*)

RANAS: ESCASAS Y EXTRAORDINARIAS

Aprende sobre la manera en que esta clase fascinante de animales depende de la tierra y el agua para sobrevivir. Descubre casi dos docenas de especies de ranas y otros anfibios que viven en el Sur de California y muchas otras partes del mundo.



RANA DORADA DE PANAMÁ
(*Atelopus varius*)



RANA DE FLECHA VENENOSA VERDE Y NEGRA
(*Dendrobates auratus*)



RANA DARDO VENENOSO CON SALPICADURA
(*Ranitomeya reticulata*)



RANA MUSGOSA
(*Theloderma corticale*)

Entre bastidores

25



El Acuario está cuidando entre bastidores de ranas de patas amarillas en peligro crítico de extinción. Nuestros renacuajos son esenciales para la supervivencia de esta especie pues solo quedan siete poblaciones reducidas. Y algunos de ellos ya fueron transferidos del Acuario a las montañas de California para establecer nuevas poblaciones.

AXOLOTL (AXOLOTE)

(*Ambystoma mexicanum*)

El axolotl, también conocido como axolote o ajolote, es una salamandra que permanece en su etapa juvenil toda su vida. Retiene sus branquias, cola y una aleta corporal. Puede regenerar sus extremidades y otras partes del cuerpo. El axolotl puede alcanzar hasta 18 pulgadas de longitud y come gusanos, moluscos, crustáceos, larvas de insectos y peces pequeños. Solo viven en lagos en el centro de México.



¿De dónde proviene el nombre axolotl?

Encuentra la respuesta en la exhibición



SoCal Honda Dealers
Helpful®



ARRECIFE TROPICAL

El Hábitat de Arrecifes Tropicales es la exhibición más grande del Acuario y contiene 350,000 galones de agua salada. Esta exhibición incluye cientos de peces de colores, rayas, tortugas marinas y tiburones acebrados que viven entre el hermoso coral artificial.



JUREL DE ALETA AZUL
(*Caranx melampygus*)



MERO DE QUEENSLAND
(*Epinephelus lanceolatus*)



PEZ ÁNGEL DEL CORÁN
(*Pomacanthus semicirculatus*)



PARGO DE RAYAS AZULES
(*Lutjanus kasmira*)



PEZ BALLESTA AZUL
(*Odonus niger*)

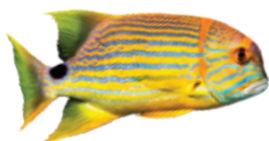

PEZ PIRATA
(*Symphoricthys spilurus*)



PEZ CIRUJANO VELA DEL PACÍFICO
(*Zebрасoma veliferum*)



PEZ BARBERO DE AGUIJÓN NARANJA
(*Naso lituratus*)



PEZ SARGENTO MAYOR DEL INDO-PACÍFICO
(*Abudefduf vaigiensis*)



PEZ CIRUJANO DE AQUILES
(*Acanthurus achilles*)



PEZ BARBERO DE AGUIJÓN AZUL
(*Naso unicornis*)



IMAGEN: JEFFREY R. GIBER



TIBURÓN ACEBRADO
(*Stegostoma tigrinum*)



JUREL DORADO
(*Gnathanodon speciosus*)



PEZ UNICORNIO JOROBADO
(*Naso brachycentron*)



**Programa de rescate
de tortugas marinas**



TORTUGA VERDE
(*Chelonia mydas*)



TORTUGA MARINA PASLAMA
(*Lepidochelys olivacea*)

El personal veterinario del Acuario ha rehabilitado tortugas marinas rescatadas durante casi dos décadas, realizando con frecuencia operaciones para tratar heridas. Una vez que se considera que están sanas, estas tortugas marinas regresan a la naturaleza en las aguas de un océano cercano.

PACIFIC VISIONS

Aprende acerca de nuestra relación con nuestro planeta a través de exposiciones multimedia de alta tecnología, instalaciones de arte, exhibiciones de animales y espectáculos.

26



© 2019 TOM BONNER



GALERÍA DE ORIENTACIÓN

Antes de entrar a la sala de cine Honda Pacific Visions, ve películas que te llevan por un trayecto de la vida en la Tierra e interactúa con una cascada virtual.



© 2019 TOM BONNER



© 2019 TOM BONNER

GALERÍA DE ARTE

Explora los mundos submarinos del coral y del plancton por medio de proyecciones de vídeo, paisajes sonoros y esculturas, incluidas algunas que puedes tocar. Colorea digitalmente un pez y mándalo a nadar en una proyección virtual de arrecifes de coral.



HONDA RP HALL PRODUCTIONS

SALA DE CINE HONDA PACIFIC VISIONS

Esta sala de cine única usa una pantalla curvada enorme, proyecciones en el suelo y efectos multisensoriales para explorar ideas con el fin de crear un futuro sostenible para todos. Los espectáculos se presentan todos los días. También se usa el teatro para espectáculos nocturnos y otros eventos.



ESPECTÁCULOS EN LA SALA DE CINE

ARRECIFES DE CORAL

Experimenta una inversión virtual impresionante en arrecifes de coral en el espectáculo *Our Future is in Cities: On Land and In the Ocean* (Nuestro futuro está en las ciudades: En la tierra y en el mar). Explora la diversidad de los arrecifes de coral y cómo podemos protegerlos.

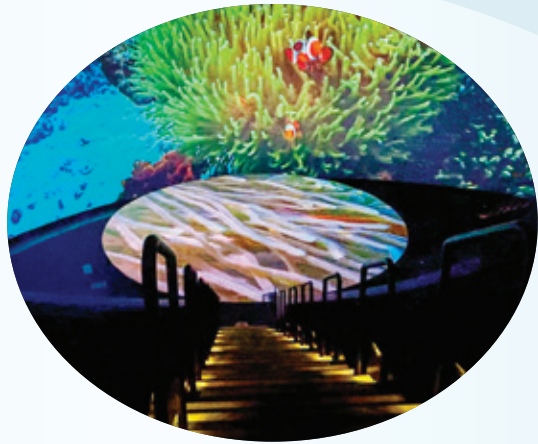

FAHRIA QADER

¡BEBÉS!

28

Descubre la clave para nuestro futuro a medida que aprendas sobre los animales bebé y sus fascinantes conductas y biología, cómo cuidamos de ellos, las amenazas a su supervivencia y lo que significa su futuro para sus especies en nuestro planeta oceánico.



LABORATORIO DE MEDUSAS

Ve cómo cultivamos medusas de mar bebés en el laboratorio de medusas. Descubre las etapas iniciales de su ciclo de vida, desde pequeñas larvas hasta pólipos en crecimiento y medusas pequeñas.

CRIADEROS MARINOS

Algunos hábitats marinos sirven como criaderos para animales bebé brindándoles protección de los predadores y mares agitados. Explora las exhibiciones que representan los criaderos marinos, incluidos los manglares, arrecifes de coral y pastos de praderas marinas. Conoce a los bebés que crecen allí.





ADULTOS Y BEBÉS

Algunos bebés marinos tienen una apariencia muy diferente de la de sus padres adultos, mientras que otros se ven como versiones miniatura de los adultos, como el cardenal de Banggai que se encuentra en la exhibición ¡Bebés!



SEPIA EXTRAVAGANTE DE PFEFFER

Estos cefalópodos están emparentados con los pulpos y los calamares. Estos sorprendentes animales pueden producir un arcoíris de colores vibrantes. Los bebés son versiones en miniatura de los adultos.



HUEVO DE TIBURÓN BAMBÚ

(Chiloscyllium punctatum)

Los huevos del tiburón pintarroja colilarga de bambú se tardan cuatro meses en incubar.

Durante ese tiempo la única fuente de comida del embrión es la yema. Los tiburones pintarroja colilarga de bambú de banda marrón viven en arrecifes y fondos arenosos y fangosos en el Indo-Pacífico. Los adultos pueden llegar a medir hasta 3 pies de largo.



¿Pueden sobrevivir los tiburones bambú fuera del agua?

Encuentra la respuesta en la exhibición



SoCal Honda Dealers
Helpful[®]

QUÉ PODEMOS HACER

Ayuda a preservar y proteger a la naturaleza que vive afuera de nuestras puertas. El primer paso es salir, explorar y descubrir la belleza y el poder curativo de la naturaleza. Estas son las maneras en que puedes ayudar a nuestros animales y hábitats locales.



Reduce tu huella de carbono

Conserva energía y reduce el uso de combustibles fósiles. Camina, viaja en bicicleta, participa en viajes compartidos o usa transporte público siempre que se posible.



Conserva agua

En lugar de césped, usa plantas con bajo consumo de agua. Reduce el consumo de agua en tu casa tomando baños más breves y lavando solo cargas completas de ropa y platos.



Recicla y no dejes basura en la naturaleza

Recicla y usa botellas reutilizables. No dejes basura en las calles a fin de evitar que entre a los parques, áreas de la naturaleza, vías fluviales y el mar. Participa en limpiezas.



Respeto la naturaleza

No te salgas de los senderos y mantén tu distancia de la vida silvestre. De esta manera se protegen los hábitats y evita perturbar el comportamiento natural de los animales.



Conviértete en un defensor

Aprende más sobre cómo puedes ayudar a apoyar a las organizaciones locales de la naturaleza, educar a otras personas y contactar a tus representantes políticos.

¡GRACIAS, DONANTES!

Durante 25 años las contribuciones de personas, fundaciones, corporaciones y socios gubernamentales, además de las membresías, ventas de entradas y compras de todos ustedes han apoyado a nuestros programas vitales de cuidado de animales, conservación y educación. En nombre de nuestro personal, animales y comunidad, deseamos darles las ¡GRACIAS por su apoyo en el pasado, hoy y mañana!



4.4M DE ESTUDIANTES ATENDIDOS

12% FINANCIADOS CON BECAS

DESDE 2002

673K

ESTUDIANTES ATENDIDOS POR EL ACUARIO ON WHEELS

12K ANIMALES ALIMENTADOS AL AÑO

70K LB

DE MARISCOS SOSTENIBLES

CIENTOS

DE ANIMALES EN PELIGRO DE EXTINCIÓN

LIBERADOS CON ÉXITO EN LA NATURALEZA

Entre ellos, el abulón blanco, las ranas de patas amarillas y mero gigante, con planes para la nutria marina californiana

GRACIAS, VOLUNTARIOS

También deseamos dar las gracias a más de 12,000 voluntarios mediante un reconocimiento especial para nuestros 16 voluntarios fundadores, los 2,645 voluntarios que donaron más de 250 horas y los 589 que donaron más de 1,000 horas.

Agradecimientos especiales



A nuestro 180 miembros fundadores del Pacific Circle y los donantes corporativos y fundaciones que han apoyado al Acuario desde su inicio. Desde 1998 estas ocho organizaciones fundadoras han donado más de \$17 millones para apoyar a nuestra misión.

- American Honda Motor Co., Inc.
- The Boeing Company
- Edison International
- Bank of America
- Kenneth T. and Eileen L. Norris Foundation
- Confidence Foundation
- The Earl B. and Loraine H. Miller Foundation
- Bess J. Hodges Foundation



DONA HOY MISMO ¡Escanea este código para apoyar a tu Acuario!

25° ANIVERSARIO

El Acuario esta orgulloso de celebrar 25 años de conectar a las personas con la naturaleza, educar a participantes de todas las edades, salvar a especies y dar la bienvenida y apoyo a nuestra comunidad diversa.

Patrocinador Fundador del Acuario

HONDA
The Power of Dreams



**AQUARIUM
OF THE PACIFIC**®

A non-profit institution

**100 Aquarium Way
Long Beach, CA 90802**
aquariumofpacific.org/español

Abierto de 9:00 a.m. a 6:00 p.m.
excepto en el Día de Navidad

Reconocimiento de las tierras ancestrales

Reconocemos que el Acuario se encuentra en tierras ancestrales de los tongva. Honramos y extendemos nuestra gratitud a los tongva y muchos otros grupos indígenas que consideran estas tierras como su hogar.

**ASSOCIATION
OF ZOOS &
AQUARIUMS**



San Gabriel & Lower Los Angeles

**RIVERS AND
MOUNTAINS**



CONSERVANCY

Voluntarios

¿Deseas tener un impacto positivo? El Acuario depende de voluntarios que nos ayudan a cumplir con nuestra misión de educar sobre el océano y de su conservación. Son la mayoría del personal que conocerás durante tu visita.

Tiendas de regalos

Asegúrate de pasar por nuestras tiendas de regalos donde encontrarás una selección extraordinaria de regalos, juguetes, artículos educativos, utensilios domésticos, ropa y arte.

Adopta un animal

Puedes adoptar un animal para ayudar a cubrir los gastos de cuidado de nuestra familia del Acuario. A cambio de eso, recibirás un certificado de adopción, información actualizada sobre los animales y muchas cosas más.

Eventos especiales

Celebra tu boda, picnic de reunión familiar, fiesta corporativa o algún otro tipo de evento en el Acuario.

Es posible que durante tu visita un empleado, voluntario o profesional contratado del Aquarium of the Pacific te filme, grabe en video o fotografíe. Tu entrada a nuestras instalaciones constituye tu permiso para el uso de tu imagen por parte del Aquarium of the Pacific y de sus integrantes. Está estrictamente prohibido el uso comercial de fotografías, videos y películas que podrías haber tomado durante tu visita sin el previo consentimiento por escrito del Aquarium of the Pacific.